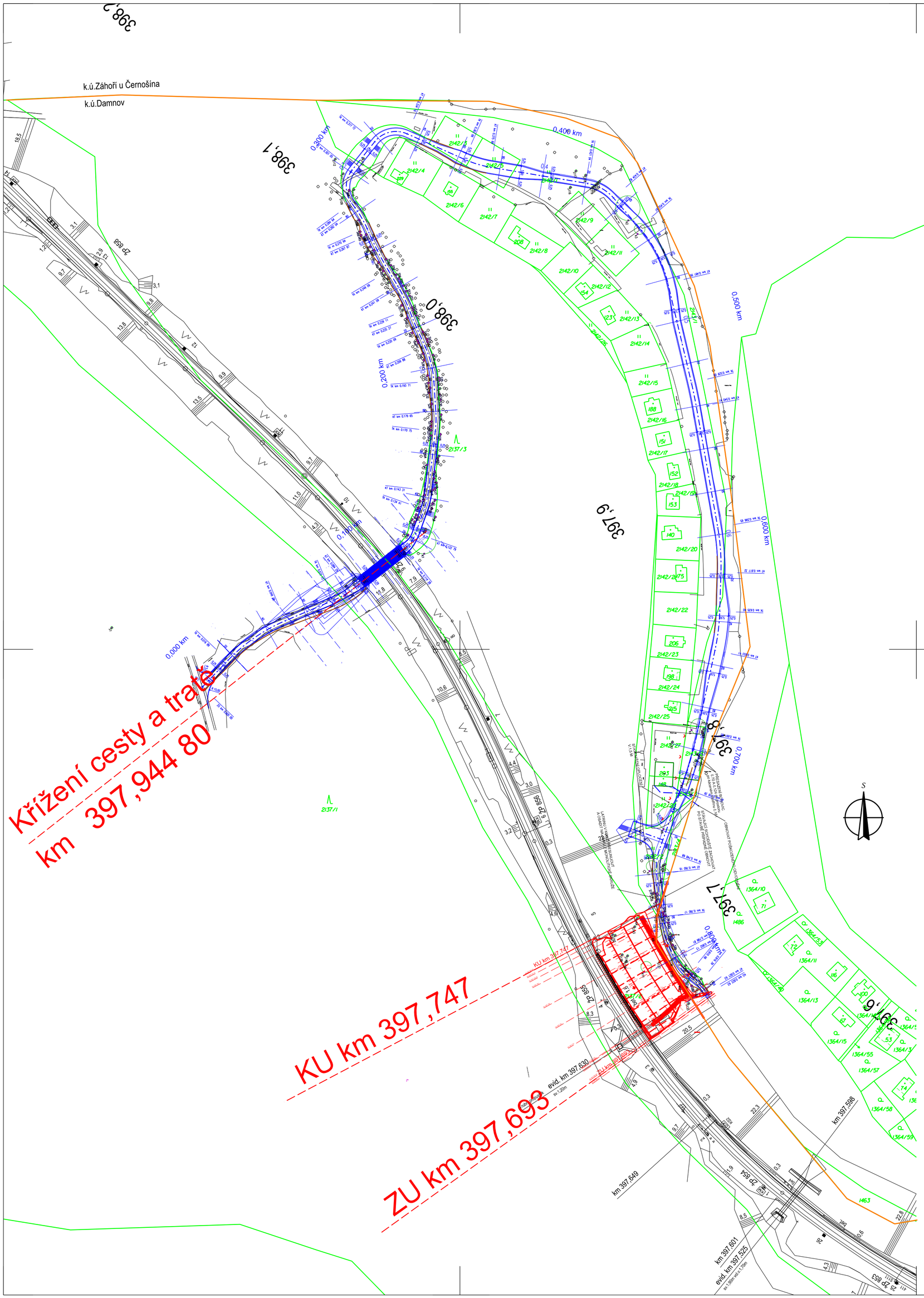

LEGENDA:

- Geodetické zaměření
- Stávající stav
- SO 01.1 - železniční spodek
- SO 01.2 - cesta
- Geologický průzkum
- Hranice katastru nemovitostí

AZ CONSULT, spol. s r.o.

Číslo zakázky: 20/110

Výrobek uvolněn k použití

Datum: 26.1.2022 (3)

Souřadný systém: S-JTSK
Výškový systém: S-ČJNS BALT P.V.

Revize:	Datum:	Vypracoval:	Podpis:	Kontroloval:	Podpis:	Poznámka:
.	.	.		.		.
1	26.1.2022	I. Doležal DiS.		Ing. J. Šíma		zapracování připomínek

Objednatel.: Správa železnic, s.o.		AZS + AZC, Ošelín - Pavlovice
Odpov. proj.: Ing. M. Komín	Zak. číslo: 20/110	AZ CONSULT spol. s r. o.
Kontroloval: Ing. J. Šíma	Datum: 11/2021	AZ SANACE

DOKUMENTACI LZE UŽÍVAT POUZE VE SMYSLU PŘÍSLUŠNÉ SMLOUVY O DÍLO. KOPÍROVÁNÍ A ROZŠIŘOVÁNÍ POUZE PO PŘEDCHOZÍM SOUHLASU AZ CONSULT spol. s. r.o.

Odpov. proj.:	Ing. M. Komín		AZ CONSULT spol. s r. o.
Vypracoval:	I. Doležal DiS.		Klíšská 12, 400 01 Ústí nad Labem Tel.: 475 240 888 Tel/fax.: 475 240 864 E-mail: azconsult@azconsult.cz ČSN EN ISO 9001
Kontroloval:	Ing. J. Šíma		
Kraj: Plzeňský kraj	Místo: Damnov		
Objednatel:	Správa železnic, státní organizace		
Akce:	Rekonstrukce vybraných lokalit železničního spodku v úseku Ošelín - Pavlovice trati Plzeň - Cheb	Zn. souboru:	.
Objekt:	SO 01.1 - 7B km 397.680 - 397.750 - ŽSp	Stupeň: DUSP	Formát: 6 x A4
		Č. zak.: 20/110	Č. paré :
		Datum: 11/2021	
Výkres:	Koordinační situace 7B	Měřítko: 1 : 1000	Č. přílohy: C.2

DOKUMENTACI LZE UŽÍVAT POUZE VE SMYSLU PŘÍSLUŠNÉ SMLOUVY O DÍLO. KOPÍROVÁNÍ A ROZŠIŘOVÁNÍ POUZE PO PŘEDCHOZÍM SOUHLASU AZ CONSULT spol. s r.o.